

# Minha Cartinha



EU SOU LÍVIA MARIA TENHO  
0 ANOS. PARTICIPO DA OFICINA DE  
TAEKWONDO NA CASA DE APOIO-UNIDADE IPÊ AMARELO,

ESTOU APRENDENDO COISAS INCRÍVEIS LÁ!

ESTE ANO, EU GOSTARIA MUITO DE GANHAR SLIME OU  
PATINETE.

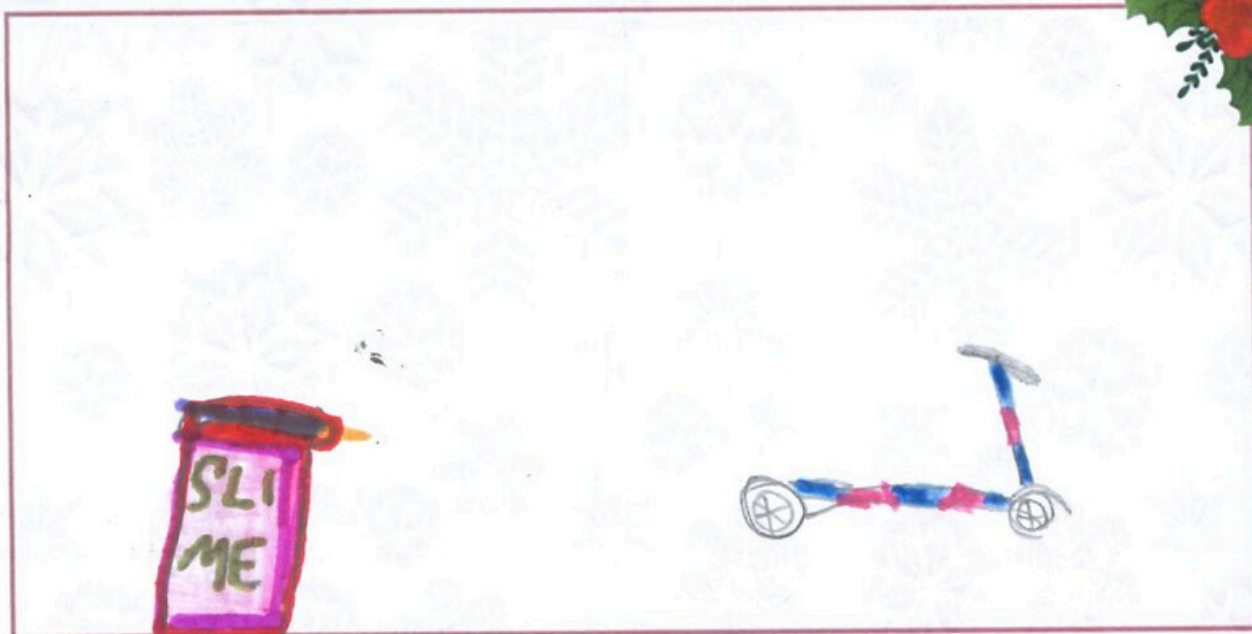

SOU GRATO POR TER ESCOLHIDO A MINHA CARTINHA E POR TORNAR O  
MEU NATAL ESPECIAL.

QUE SEU NATAL SEJA CHEIO DE LUZ E ALEGRIA!

Casa de Apoio Ipê Amarelo- Av. Jequitibá nº65, Vila Ipê Amarelo, Contagem.